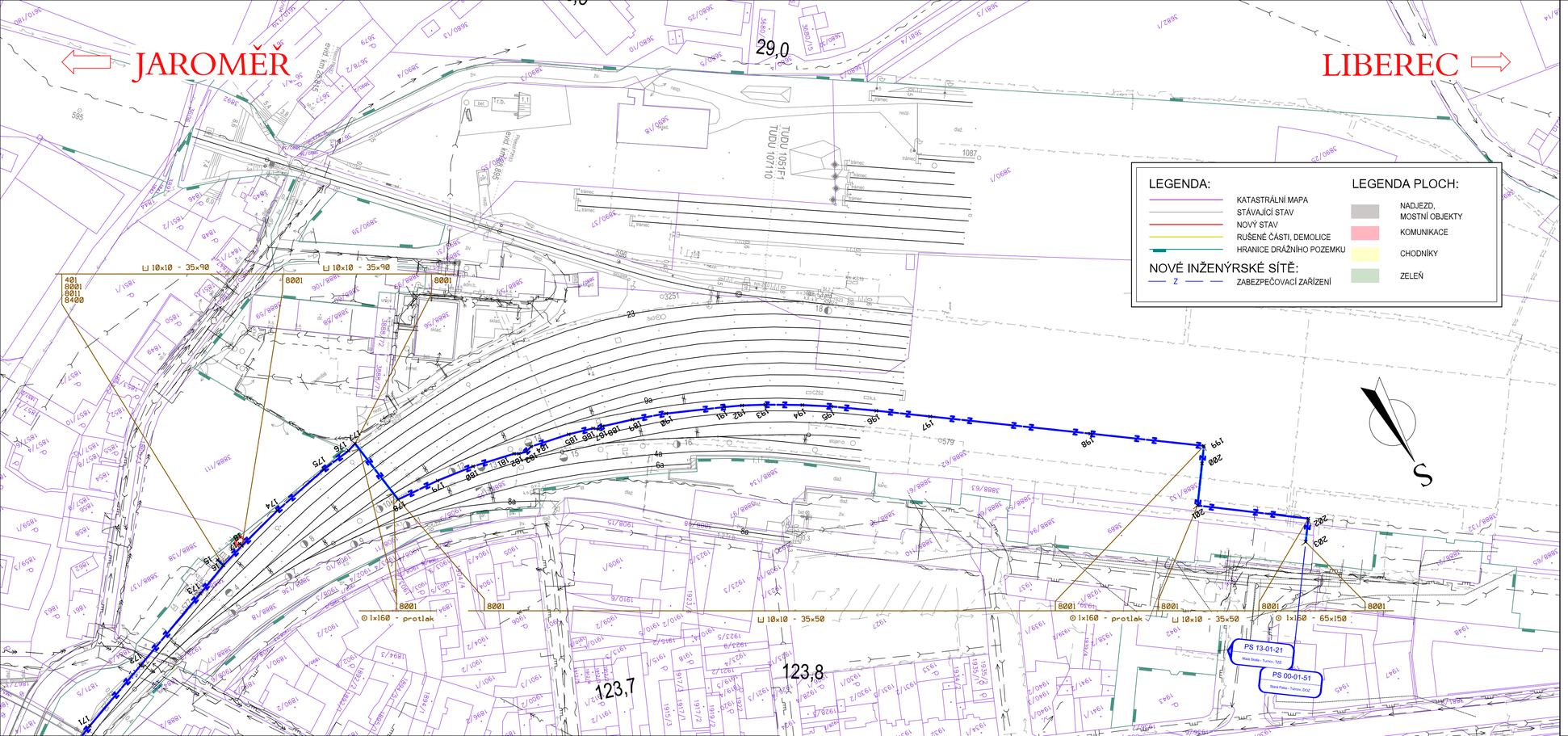

Ministerstvo dopravy
Státní fond dopravní infrastruktury

Jiná ověření:

Paré:

Orientační schéma:

Razítko oprávněné osoby:

Podpis: Datum:

Revize:	Datum:	Popis:	Kontroloval:
-	-	-	-
-	-	-	-
-	-	-	-
000	30.11.2022	Dokumentace pro vydání společného povolení k čistopisu	Zdeněk Pacholík

Stavebník/Investor:	**Správa železnic, státní organizace**
Adresa:	Dlážděná 1003/7, 110 00 Praha 1
Zástupce investora:	Stavební správa západ
Adresa:	Sokolovská 1995/278, 190 00 Praha 9

SPRÁVA ŽELEZNIC

Zhotovitel díla:	**PROJEKT servis spol. s r.o.**
Adresa:	U Elektry 830/2b, 198 00 Praha 9
Kontakt:	T: +420 281 090 860 E: firma@projekt-servis.cz
Zhotovitel objektu:	**SUDOP PRAHA, a.s.**
Adresa:	Olšanská 1a, 130 80 Praha
Kontakt:	T: +420 267 094 111 E: praha@sudop.cz
Hlavní projektant (HIP):	Ing. Martin Koudelka
Specialista:	Ing. Martin Ralbr

PROJEKT servis

SUDOP PRAHA

Název stavby/akce:	**Rekonstrukce ŽST Malá Skála**		Označení investora: S631800276
			Označení zhotovitele: ZAK-2021-27
Název části:	Traťové zabezpečovací zařízení (TZZ)		Označení části: D.1.1.2
Název objektu/dílčí části:	**Malá Skála - Turnov, TZZ**		Označení objektu/komplexu: **PS 13-01-21**
Název přílohy: Název dílčí části přílohy:	Polohopisný výkres 7. část		Číslo přílohy: **2 . 107**
Odpovědný projektant: Ing. Petr Nekula	Zpracovatel přílohy: Ing. Petr Nekula	Měřítko: 1:1000 Formáty: 4 x A4	Stupeň dokumentace: **DUSP**
Kraj: Liberecký	Katastrální území: viz textová část	TUDU: 1051	**Smluvní datum zpracování: 30.11.2022**

Označení investora	Stupeň dokumentace	Část	Objekt	Položka	Příloha	Revize
S 6 3 1 8 0 0 2 7 6	D U S P	0 1 1 0 2	P S 1 3 0 1 2 1	X X X	2 . 1 0 7	0 0 0

(Prostor pro další informace)